



ASOCIACIÓN DE INSPECTORES

SOIVRE



Conoce el
Cuerpo de Inspectores
SOIVRE

¿Qué es el cuerpo de Inspectores del SOIVRE?

¿Dónde se trabaja?

¿Cómo acceder?

¿Qué es?

Cuerpo de Inspectores del SOIVRE*:

- ✓ Multidisciplinar de funcionarios de la AGE (Ministerio Industria, Comercio y Turismo)
- ✓ Subgrupo A1
- ✓ Especializado en actividades relacionadas con el comercio
- ✓ Creado en 1934
- ✓ Actualmente unos 160 inspectores

*SOIVRE: Servicio Oficial de Inspección, Vigilancia y Regulación de las Exportaciones

¿Qué es?

SECRETARÍA DE ESTADO DE COMERCIO

DIRECCIÓN GENERAL
DE COMERCIO
INTERNACIONAL DE
INVERSIONES

DIRECCIÓN GENERAL
DE POLÍTICA
COMERCIAL

DIRECCIONES
TERRITORIALES Y
PROVINCIALES DE
COMERCIO
(32 OFICINAS EN
ESPAÑA)

OFICINAS
ECONÓMICAS Y
COMERCIALES
EN EL EXTERIOR

SUBDIRECCIÓN GENERAL
DE INSPECCIÓN,
CERTIFICACIÓN Y
ASISTENCIA TÉCNICA DE
COMERCIO EXTERIOR

SERVICIO DE
INSPECCIÓN
SOIVRE

Ámbitos de actuación:

- Actividades de inspección en frontera
- Política Comercial
- Asistencia técnica al exportador
- Participación en foros nacionales e internacionales de Normalización
- Detección y eliminación de obstáculos al comercio
- Participación y gestión de acuerdos MSF y el Acuerdo OTC de la OMC
- Comercio Interior
- Internacionalización de la empresa

¿Qué es?

Servicio de Inspección SOIVRE (inspección en frontera):

CONTROL DE SEGURIDAD DE PRODUCTOS INDUSTRIALES

- Juguetes, calzado, textiles, pequeño material eléctrico, muebles y maderas
- Controles a la importación

CONTROL DE CALIDAD COMERCIAL

- Frutas y hortalizas, pescado, aceite de oliva, etc.
- Controles a la importación y a la exportación

CONTROL CITES

- Inspección en frontera de las especies animales y vegetales incluidas en el Convenio CITES

OTROS CONTROLES

- Controles a la importación de productos ecológicos
- Próximamente controles a la importación en el ámbito de la Directiva RoHS

ASISTENCIA TÉCNICA

- Todo tipo de productos
- Controles a la exportación incluyendo el mercado comunitario

RED de LABORATORIOS SOIVRE

- Apoyo a las labores de inspección
- Apoyo a empresas



¿Qué es?

Vídeo Cuerpo Inspectores del SOIVRE



¿Dónde se trabaja?

Destinos:

- Secretaría de Estado de Comercio
- Direcciones territoriales y provinciales de comercio
- Oficinas económicas y comerciales en el exterior (11 destinos)
- Otros Ministerios, UE y organismos internacionales



¿Dónde se trabaja?

Secretaría de Estado de Comercio

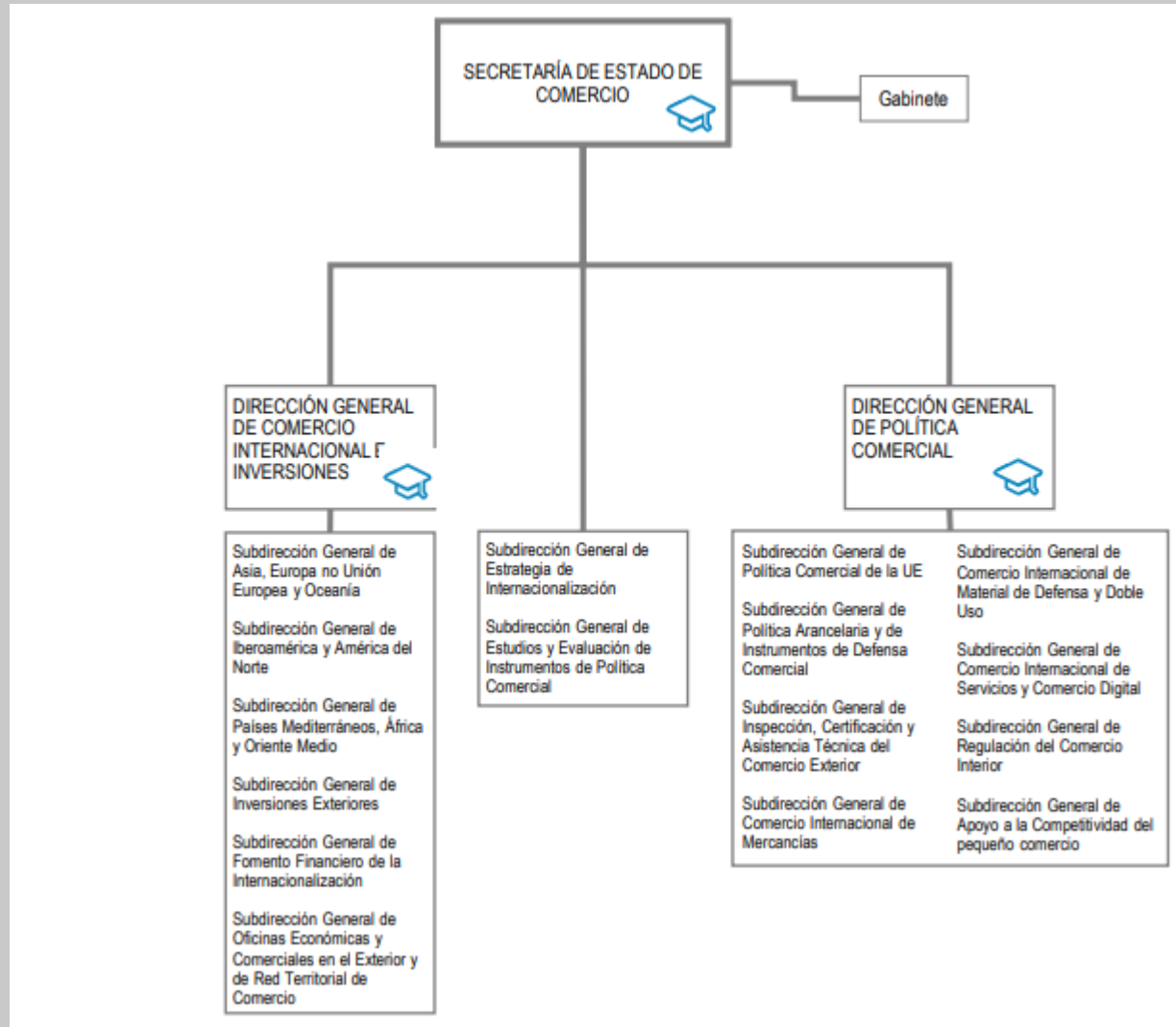

¿Dónde se trabaja?

Red Territorial de Comercio

Red de Direcciones
Territoriales y Provinciales
de Comercio

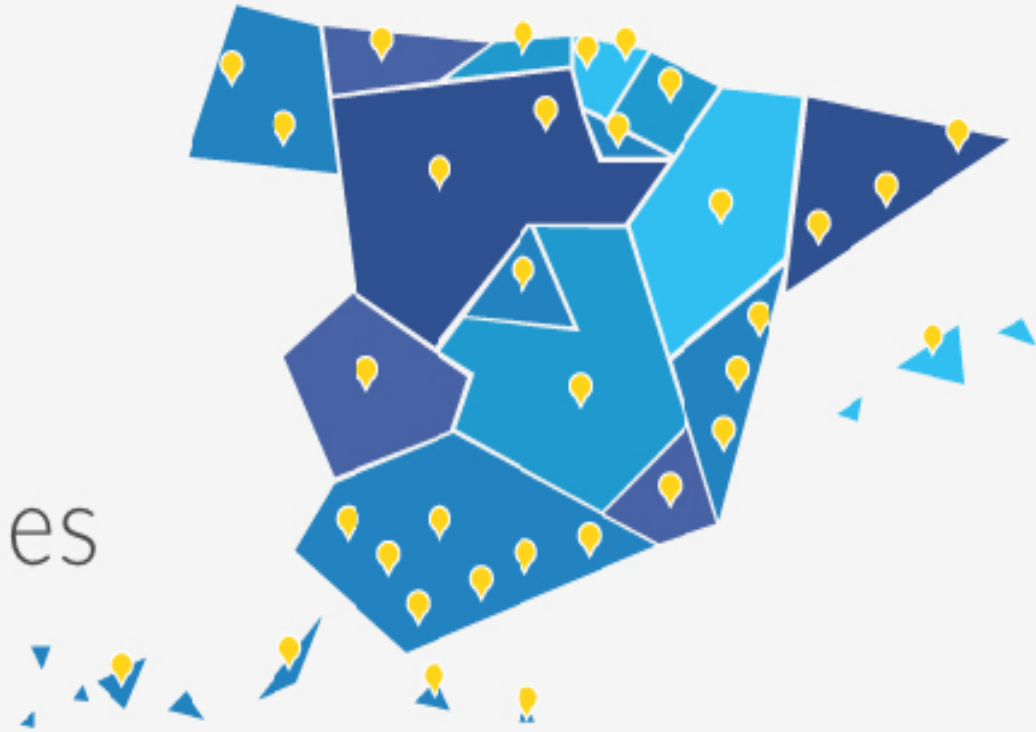

¿Dónde se trabaja?

Destinos en el extranjero

- Oficinas Económicas y Comerciales en el Exterior
 - 11 destinos: Bruselas, Londres, París, Berlín, Ginebra, Varsovia, Washington, México DF, Rabat, Brasilia, Pekín
- Unión Europea
 - Plazas de experto nacional en distintas materias e instituciones comunitarias



¿Dónde se trabaja?

Red Territorial de Comercio – Red de Laboratorios



- Verificación parámetros seguridad industrial y calidad comercial de acuerdo con la legislación de la UE.
- Acreditación Norma UNE-EN ISO/IEC 17025:2017.
- Participación en Comités Técnicos de Normalización (UNE-CEN-ISO).
- Desarrollo e implantación de metodologías:
 - Ensayos químicos: CG – HPLC – AA – Espectrofot. UV – FQ
 - Ensayos físicos: Tracción, compresión, perforación, etc. aplicados al ámbito industrial
- Becas de especialización en control de productos objeto de comercio exterior.

¿Cómo acceder?

Requisitos para el acceso:

Acceso a la oposición:

- Nacionalidad española
- Título de Grado, Licenciatura, Ingeniería o Arquitectura

Superación del proceso selectivo:

- Cinco exámenes
- Curso selectivo y periodo de prácticas

Temario orientado al trabajo



¿Cómo acceder?

Proceso de oposición

1

ESCRITO

- ▶ comercio de mercancías y análisis sectorial (20 temas).
- ▶ comercio de servicios, CITES, y control analítico (20 temas).
- ▶ normalización e inspección (15 temas).
- ▶ 1º Inglés obligatorio.
- ▶ 2º voluntario: francés, alemán, italiano, portugués, ruso, árabe y chino.

2

IDIOMAS

3

ORAL

- ▶ Comercio exterior y organismos internacionales, política de la UE (58 temas).

4

CASOS PRÁCTICOS

- ▶ cuatro supuestos prácticos sobre el temario los ejercicios primero y tercero.

5

ESCRITO

- ▶ Teoría económica, política sectorial nacional, comercio interior, defensa comercial, derecho administrativo y organización del Estado (55 temas).

¿Cómo acceder?

Preparación

EN GRUPO:

- ▶ En el Centro de Estudios Económicos y Comerciales (CECO).

www.ceco.es

EN GRUPO
O
INDIVIDUAL:

- ▶ La Asociación ofrece el contacto de preparadores.



¿Cómo acceder?

Convocatoria más reciente

– OEP 2019 – 13 plazas

[Disposición 4633 del BOE núm. 71 de 2022](#)

Próxima convocatoria

- OEP 2020 y 2021 -

Real Decreto 936/2020 y Real Decreto 636/2021, que aprueban las ofertas de empleo público correspondientes a los años 2020 y 2021, respectivamente:

– 12 PLAZAS + 13 PLAZAS –

Incluye turno libre, promoción interna, discapacidad

BOE:

https://www.boe.es/diario_boe/txt.php?id=BOE-A-2020-13116

[Disposición 12608 del BOE núm. 179 de 2021](#)

¿Por qué opositar al SOIVRE?

- ▶ Amplio ámbito de trabajo
- ▶ Movilidad: SSCC, DTs y DPs, OFECOMES en el extranjero
- ▶ Oportunidad laboral: continuidad en la oferta de plazas
- ▶ Flexibilidad para conciliar la vida familiar y laboral.
Teletrabajo
- ▶ Entrada al puesto de trabajo con un nivel 26

Vídeo Entrevistas



Más información en:

MINISTERIO DE INDUSTRIA, COMERCIO Y TURISMO:

<https://www.mincotur.gob.es/es-es/servicios/empleo/funcionario/inspectores-soivre/Paginas/inspectores-soivre.aspx>

ASOCIACIÓN DE INSPECTORES DEL SOIVRE:

<https://soivre.org/proceso-selectivo/>

Muchas gracias